JUNTOS POR LOS

BOSQUES

Congreso de los Diputados

1 de diciembre de 2016

www.juntosporlosbosques.es

Bienvenida e introducción

- 29 entidades que representan la práctica totalidad del sector forestal (propietarios familiares y municipales, industria de la madera y otros productos forestales, empresas de servicio, entidades de certificación, sociedad de investigación forestal, asociaciones y colegios profesionales, etc.)

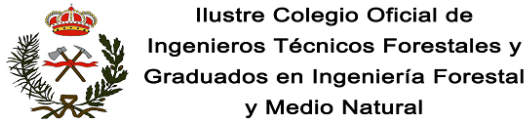

Bienvenida e introducción

- Mundo forestal que representamos 55% territorio en aumento
- Ampliamente desconocido
- Sujeto a múltiples prejuicios que dificultan su gestión sostenible
- Zonas más remotas, menos pobladas y más desfavorecidas en un país con un grave problema de despoblación en su interior y de falta de cohesión territorial
- Entidades que lo representan tienen muchos más intereses en común que en competencia
- Pretenden contribuir a un marco político y social proclive a los espacios forestales y sus actividades asociadas
- Aunque competencias básicamente autonómicas afectan mucho decisiones transversales (energía, cambio climático, transportes, fiscalidad, etc.) que se toman a escala estatal o comunitaria

Bienvenida e introducción

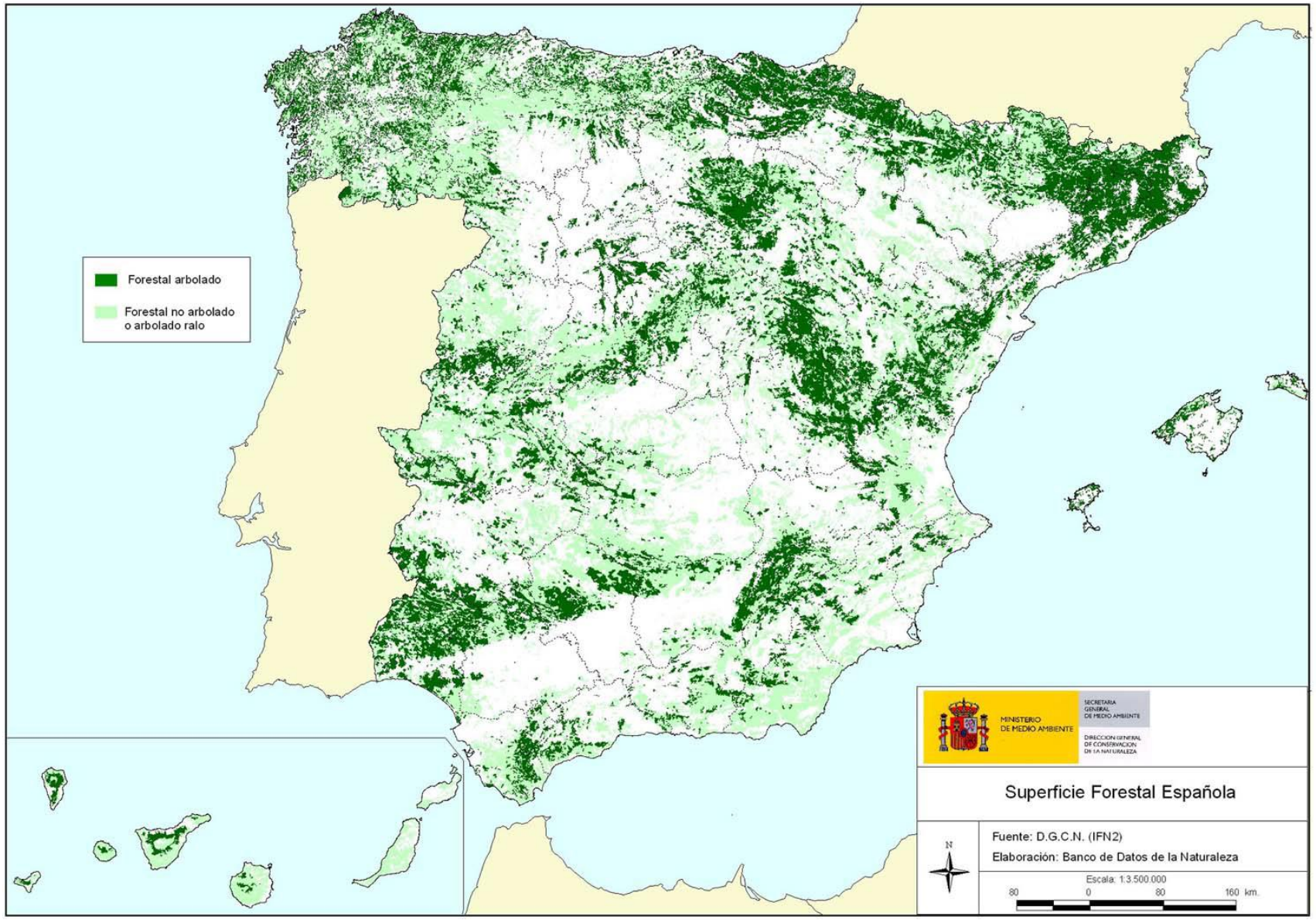

Muchos de los problemas que observamos sólo son la punta del iceberg (incendios)

Bienvenida e introducción

- Juntos por los Bosques se constituye en junio de 2016 con el objetivo de acompañar al Gobierno y fuerzas parlamentarias durante esta legislatura.

Introducción al sector forestal

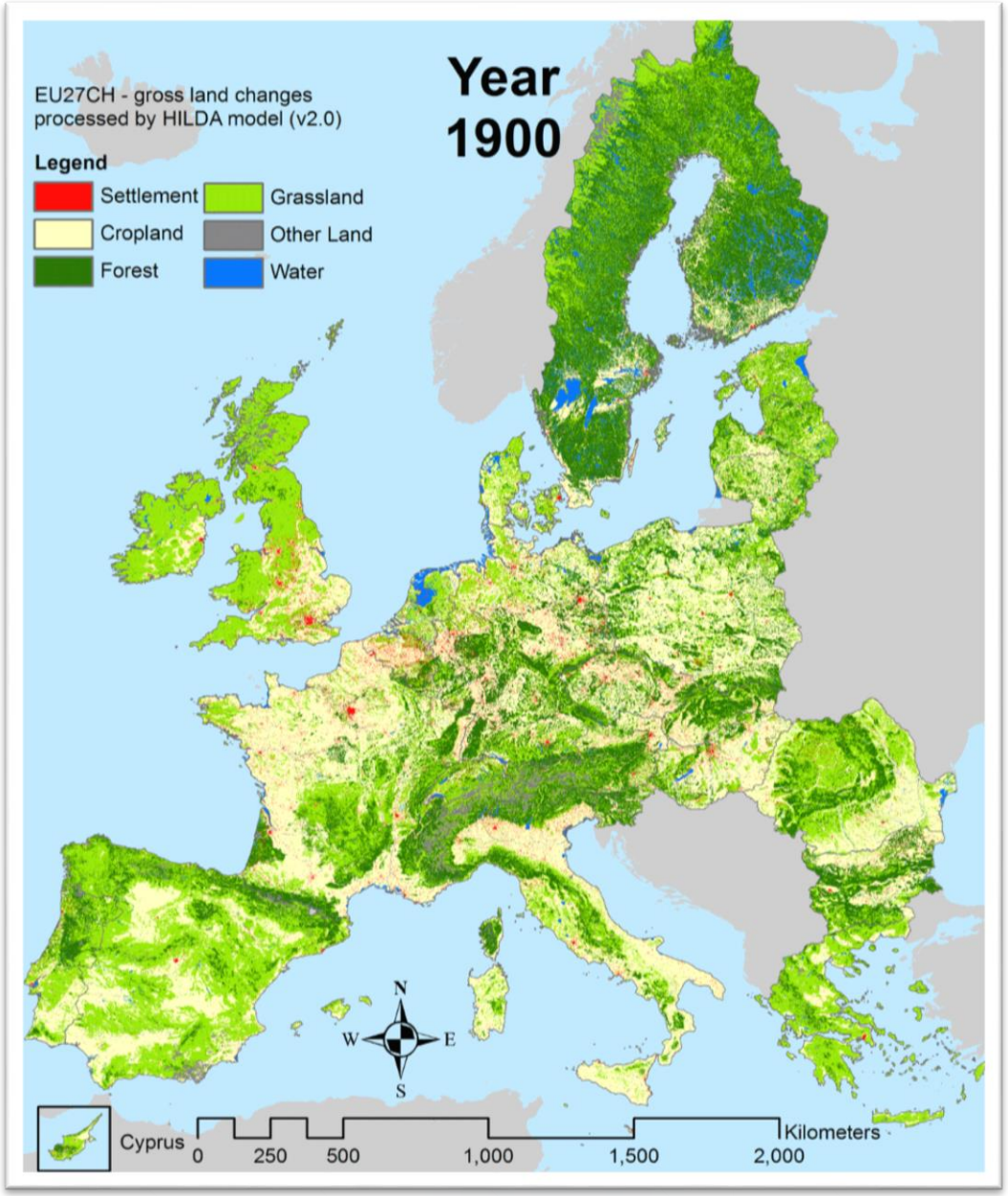

Introducción al sector forestal

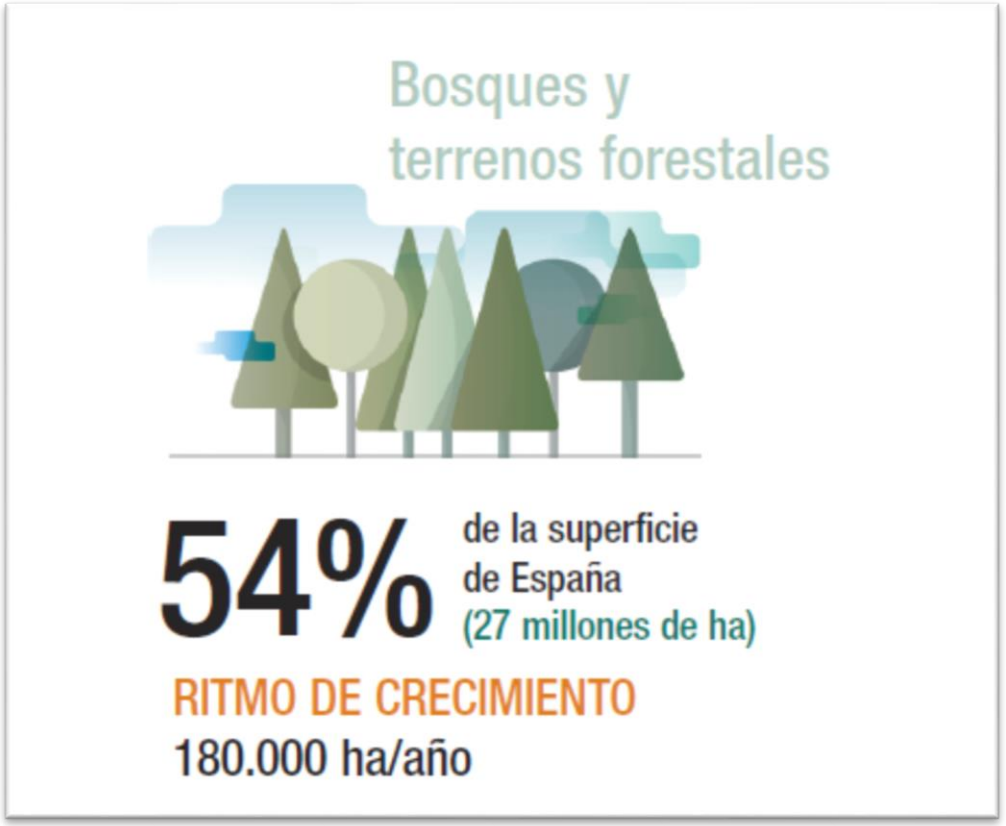

Introducción al sector forestal

Introducción al sector forestal

Bienes

MADERA Y LEÑA 20 millones m³/año

CORCHO 70.000 t/año

RESINA NATURAL 12.000 t/año

Y además...piñón, setas, pastos, caza, pesca, castañas, espárragos, frutos del bosque, esparto...

Introducción al sector forestal

Beneficios

ECONÓMICOS: El SECTOR MADERA GENERA...

300.000 EMPLEOS DIRECTOS

5% energía primaria consumida en España

40% del total de energía renovable

AMBIENTALES: regulación hídrica, mejora de la calidad del agua, efecto sumidero de carbono atmosférico, control de la erosión y procesos de desertificación, y preservación de la biodiversidad.

SOCIALES: Empleo y desarrollo rural, cohesión territorial, paisaje como recurso turístico, y esparcimiento.

Introducción al sector forestal

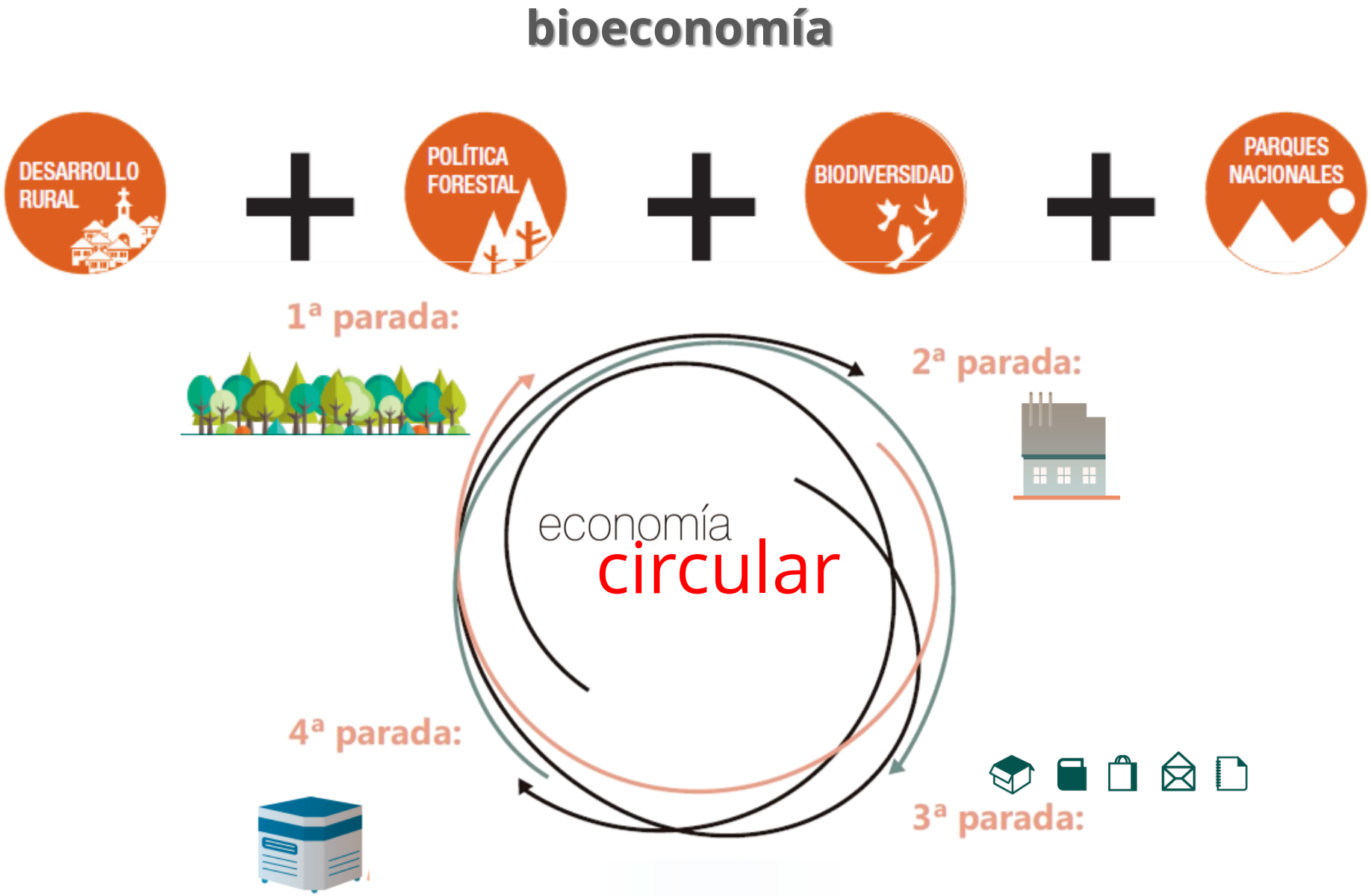

Los Bosques , claves para abordar los principales retos que tenemos planteados. Lo que aportan los bosques

Empleo, desarrollo rural y cohesión territorial

- 300.000 empleos directos
- 1,7% del PIB
- Se produce en las zonas menos pobladas y más desfavorecidas donde es el último sector endógeno disponible vertebrando las zonas de interior
- Frena el despoblamiento rural
- Capaz de generar 100.000 empleos verdes
- Las inversiones forestales son muy intensivas en mano de obra

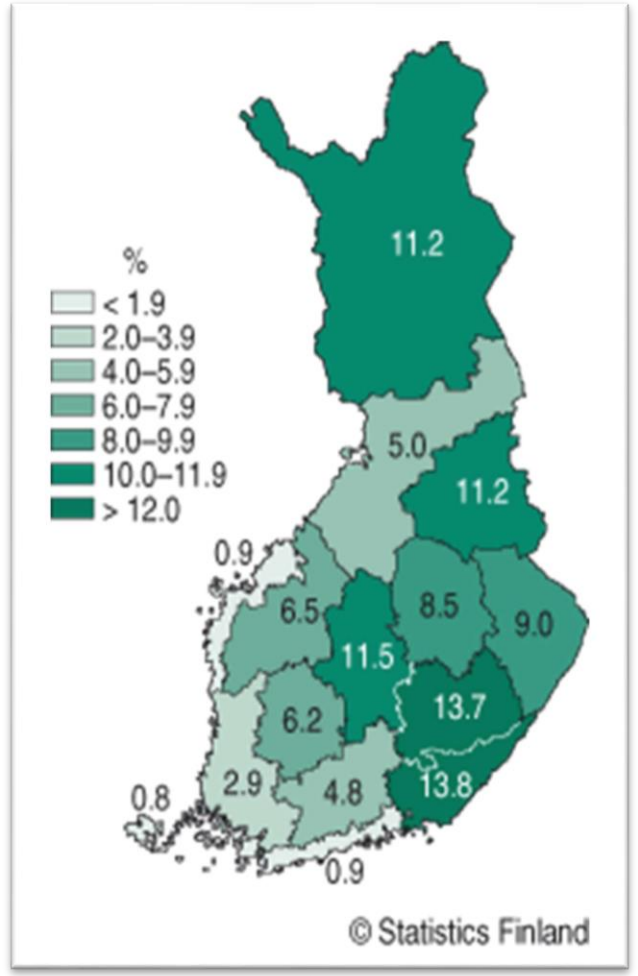

Los Bosques , claves para abordar los principales retos que tenemos planteados. Lo que aportan los bosques

Lucha contra el cambio climático, bioeconomía y energía

- Los bosques son el único sumidero de carbono gestionable
- Contribuyen a la mitigación del cambio climático mediante el aumento de stocks (extensión o densidad), sumideros temporales y substitución de energías fósiles y materias primas no renovables
- Solo el aumento actual de stocks compensa el 20% de las emisiones de CO_2 (3/4 GEI) sin que España pueda descontarlo prácticamente ni se retribuya a los gestores forestales
- Madera y corcho materiales clave tránsito bioeconomía

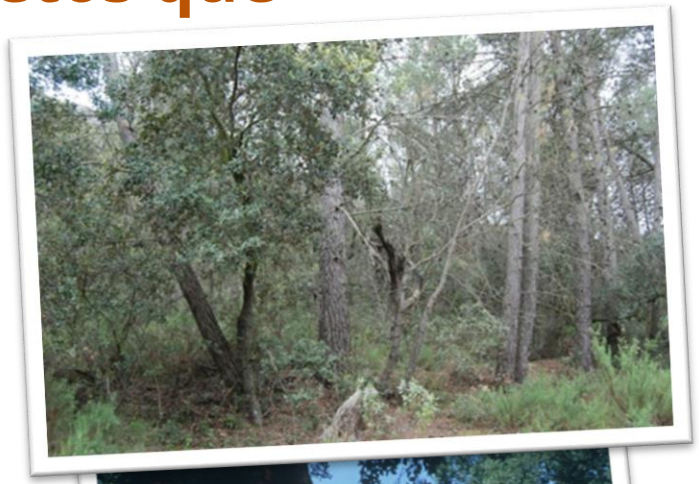

Los Bosques , claves para abordar los principales retos que tenemos planteados. Lo que aportan los bosques

Lucha contra el cambio climático, bioeconomía y energía

- Objetivo maximizar valor añadido, empleo y ciclo de carbono mediante uso en cascada siendo la prioridad la potenciación de la madera y el corcho en la construcción sostenible y el uso de materias primas de origen biológico en la industria textil y química mediante biorrefinerías. Aquellos subproductos de menor valor deberán ser utilizados para la generación energética, preferentemente térmica.
- La mayor demanda energética contribuirá a permitir la ejecución de tratamientos silvícolas que reduzcan el riesgo de incendios, generen empleos, favorezcan la infiltración del agua de las precipitaciones y la biodiversidad mejorando también a largo plazo su productividad
- Debate bioeconomía liderado por el Norte de Europa, España debe liderar la bioeconomía del sur
- 7º Congreso forestal español (Plasencia 26-30 de junio 2017) versará sobre la bioeconomía

Los Bosques , claves para abordar los principales retos que tenemos planteados. Lo que aportan los bosques

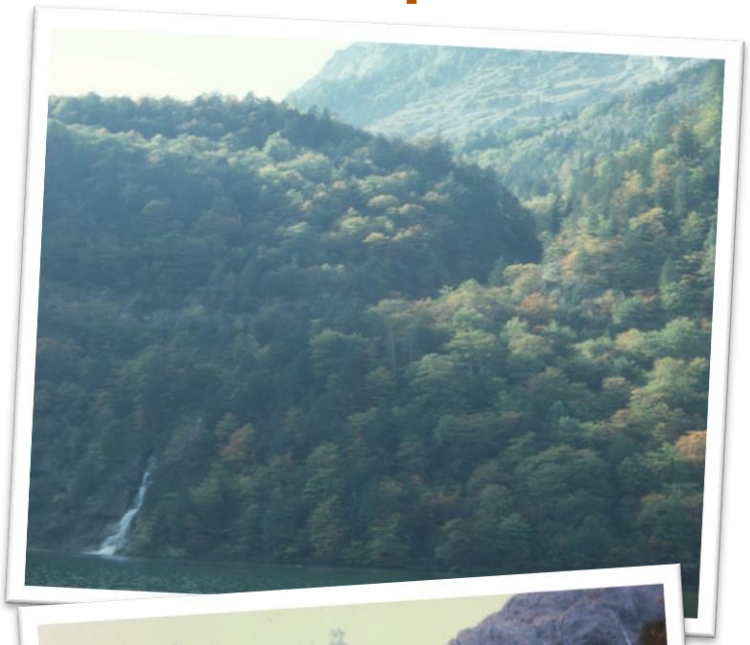

Recursos hídricos, protección del suelo, lucha contra la desertificación y desastres naturales

- No existe una protección mejor del suelo frente a la erosión que la que ofrecen los bosques, especialmente en laderas en un país montañoso como el nuestro
- Reducen el riesgo de corrimientos de laderas, aludes e inundaciones
- Protegen infraestructuras como embalses de aterramiento o vías de comunicación
- Regulan ciclo hídrico asegurando de alta calidad y favoreciendo la infiltración
- La optimación de caudales en zonas secas se consigue mediante una gestión activa que evite densidades excesivas de materiales finos lo que también redunda en la prevención de incendios, biodiversidad y paisaje
- Frenan la desertificación

Inundaciones de Pakistán 2010: hay que pasar de las Actuaciones de emergencia a la prevención

Bosc de pi ponderosa a principis del segle XX a Arizona, EE.UU.

http://www.cpluhna.nau.edu/Research/changed_southwestern_forests.htm

Bosc de pinassa pasturat a la comarca del Solsonès, Catalunya central (Foto: E.Plana)

Los Bosques , claves para abordar los principales retos que tenemos planteados. Lo que aportan los bosques

Preservación del patrimonio natural y la biodiversidad

- La mayor parte de nuestra biodiversidad terrestre se encuentra en los bosques
- Socioecosistemas
- Prácticamente no hay pérdida de especies en las zonas forestales españolas
- La Red Natura 2000 y de espacios protegidos afecta a una parte considerable de los espacios forestales
- Preservar la biodiversidad incluida la genética es clave como estrategia de adaptación al cambio climático y como atractivo turístico
- La amplia mayoría de bosques se regeneran naturalmente asegurando así una amplia diversidad genética y de especies

Los Bosques , claves para abordar los principales retos que tenemos planteados. Lo que aportan los bosques

Paisaje, turismo, salud y mejora de los entornos urbanos

- Marco inigualable de calidad paisajística para zonas habitadas y turísticas de calidad
- Posibilidad de actividades saludables de ejercicio y recreo al aire libre
- Efectos positivos en la salud humana especialmente en entornos periurbanos
- Mejora del microclima de las ciudades

Los Bosques , claves para abordar los principales retos que tenemos planteados. Lo que aportan los bosques

Conclusión

Todas estas aportaciones no se producen de forma espontánea, en muchos casos hay que restaurar los bosques, protegerlos de agentes nocivos (incendios, plagas, etc.) y gestionarlos sosteniblemente para mejorar su estructura y resiliencia

Los mecanismos de mercado no son suficientes para sufragar su restauración, protección y gestión sostenible en muchos casos siendo necesarios mecanismos acordes con el artículo 45.2 de la Constitución Española (solidaridad colectiva) especialmente si se consideran también los aspectos territoriales ya mencionados

Monte Cerro de la Matanza. Málaga. Año 1964.

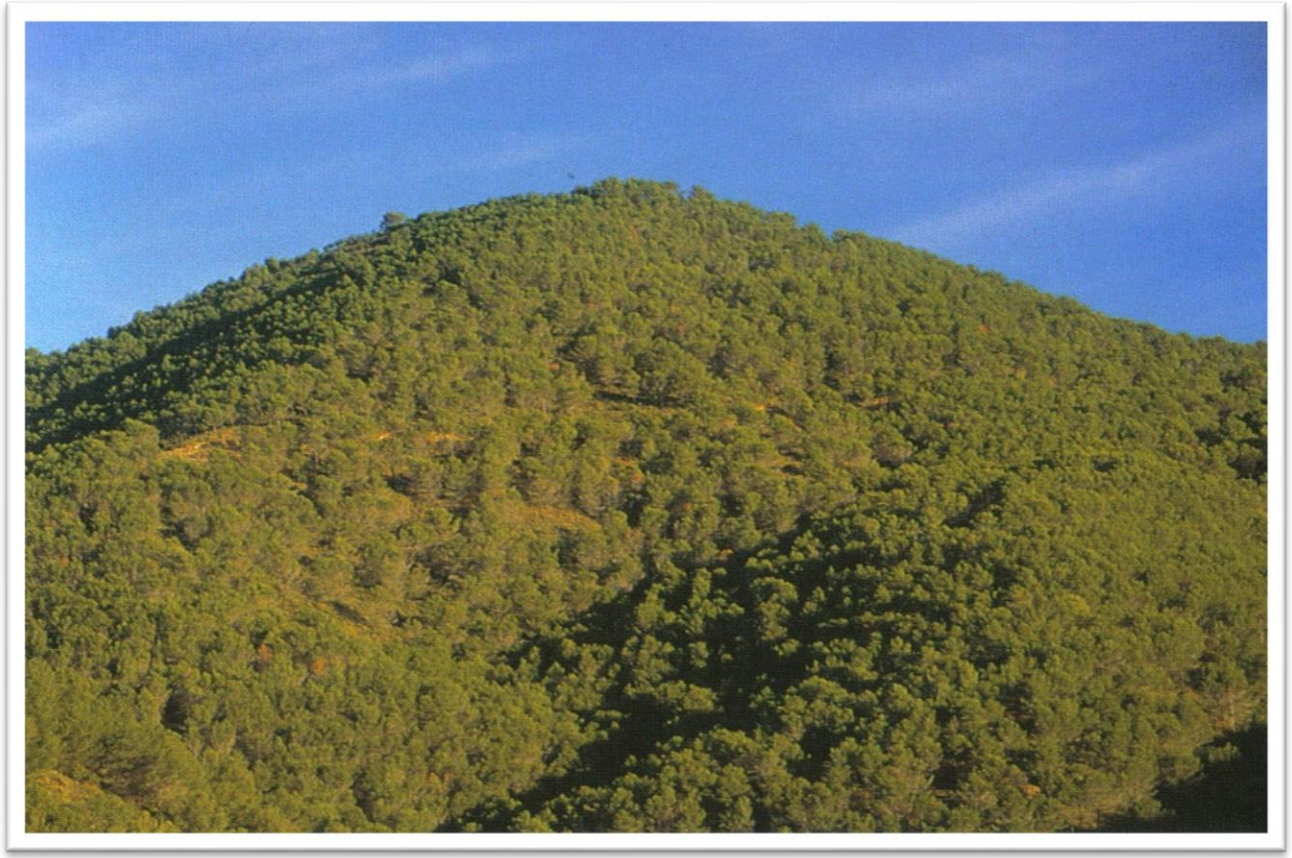

Monte Cerro de la Matanza. Málaga. Año 2001.

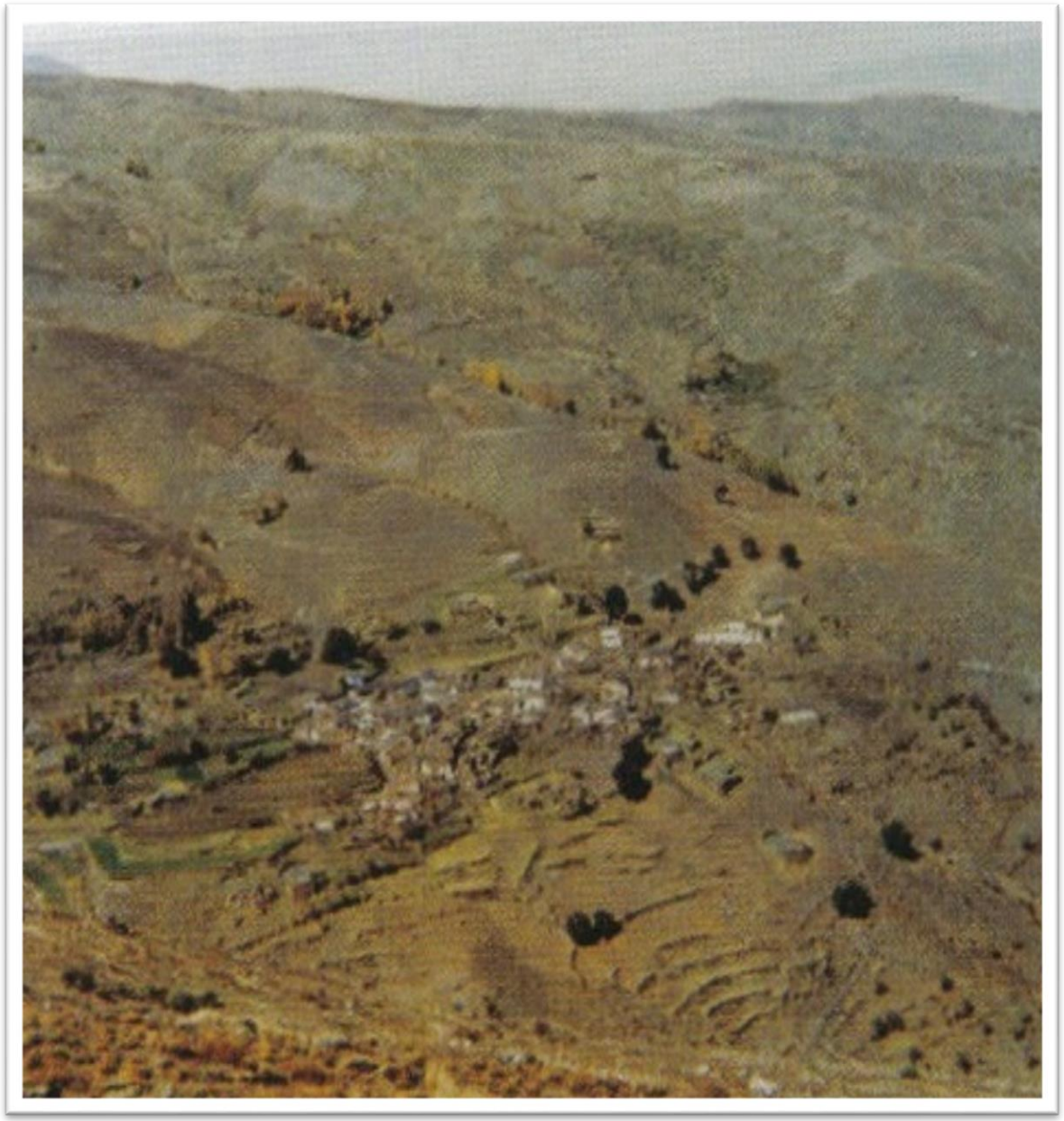

Paraje de Alcóntar, Sierra de Filabres. Años 1969 (izquierda) y 1999 (derecha).

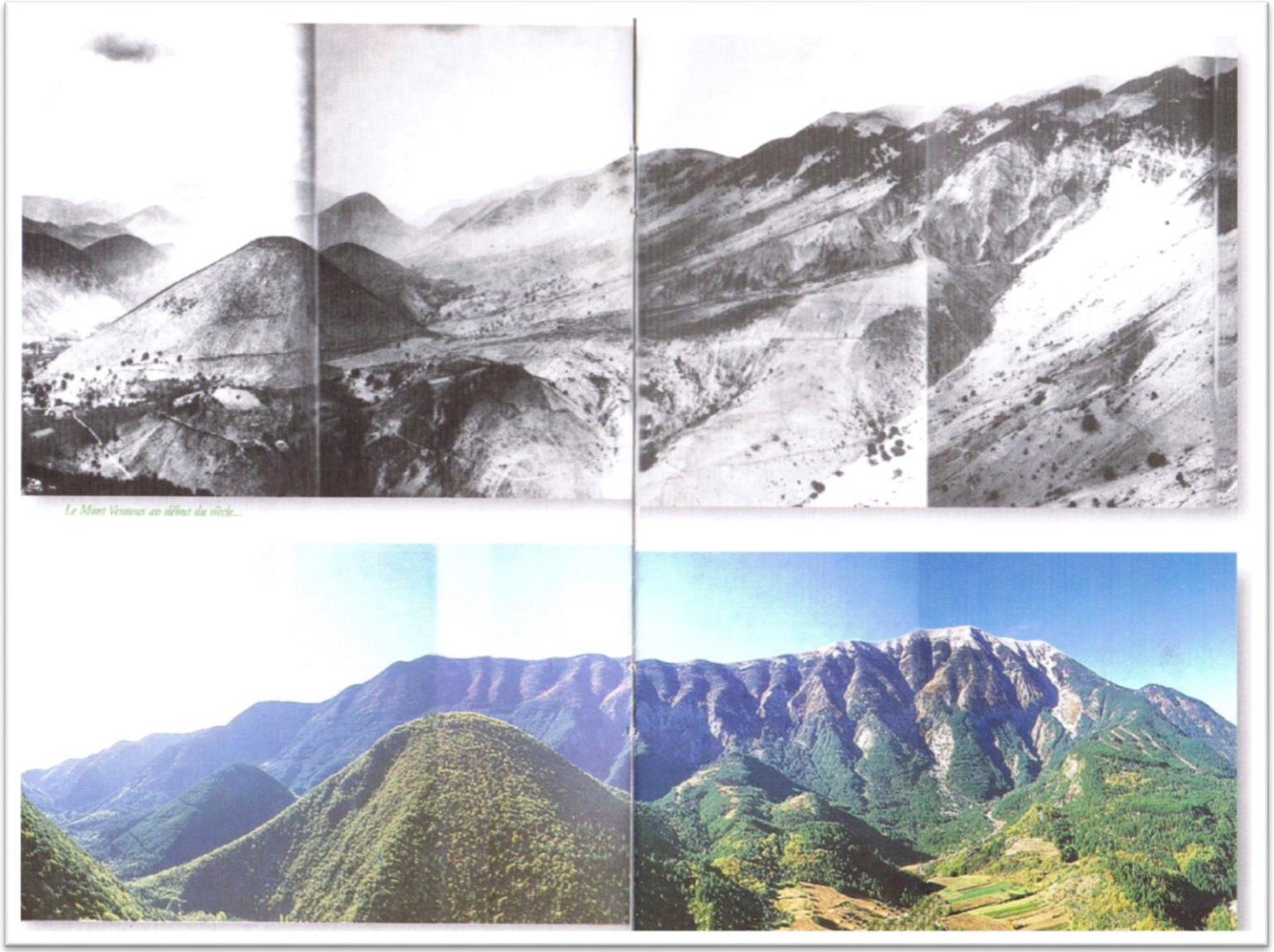

Mont Ventoux. Fin de siglo XIX (arriba) y actualidad (abajo).

PRESUPUESTOS MAPAMA en el Ámbito Forestal

Los bosques tienen un valor de 16.500M €/año

1M € de inversión= 30 empleos/año

Inversiones forestales MAPAMA 2014/2009 -71%

2016 equivale a 5 €/ha

**Entre la década de los 60 y la presente reducción -90%
en términos de PIB, fondos propios (PGE y CCAA)
invertidos fundamentalmente en extinción incendios**

Impulso del Passfor
Plan de Activación Socioeconómica del Sector Forestal

GOBIERNO DE ESPAÑA
MINISTERIO DE AGRICULTURA Y PESCA, ALIMENTACIÓN Y MEDIO AMBIENTE

Prioridades

1) Campaña estatal de promoción del uso de productos de madera.
2) Modificación de la legislación sobre transporte forestal.
3) Movilizar más madera mediante una mejor gestión forestal.
4) Crear una organización intersectorial del chopo

Impulso del Passfor
Campaña estatal de promoción del uso de productos de madera

- Campañas de comunicación
- Políticas publicas de compra de productos de madera

La madera: clave en la "BIOECONOMÍA"

utilización de los recursos de origen biológico como materia prima.

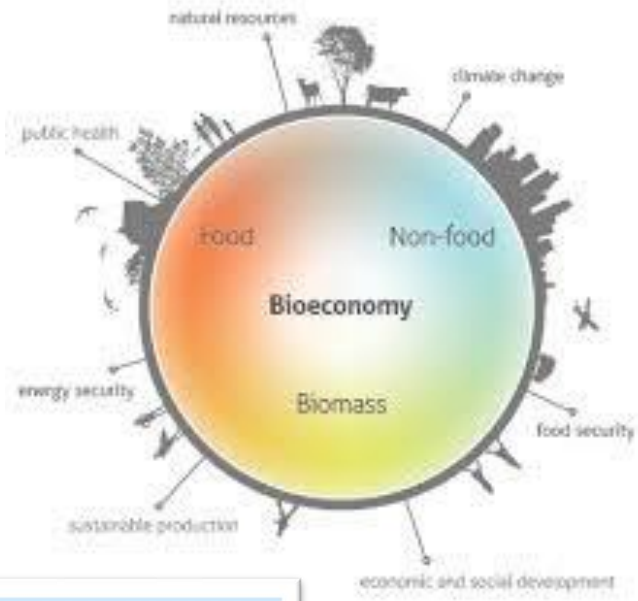

MENSAJES CLAVE para reforzar la cultura forestal

El consumo de madera es un bien ambiental y social

Producto natural, renovable y reciclable.

Contribuye a la mejora de los bosques.

Contribuye al desarrollo rural

Ayuda a paliar el cambio climático.

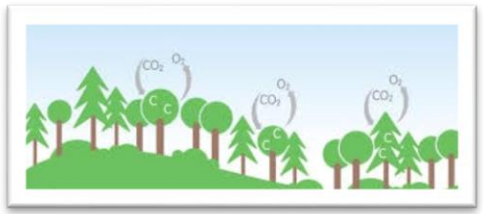

Impulso del Passfor

Modificación de la legislación sobre transporte forestal

España es el único país que no ha modificado la normativa.

Impulso del Passfor
Movilizar más madera mediante una mejor gestión forestal

- Promover la mejora de la gestión forestal: planes de gestión-ordenación
- Mejorar el inventario forestal nacional y estadísticas de madera
- Planes de internacionalización del sector forestal

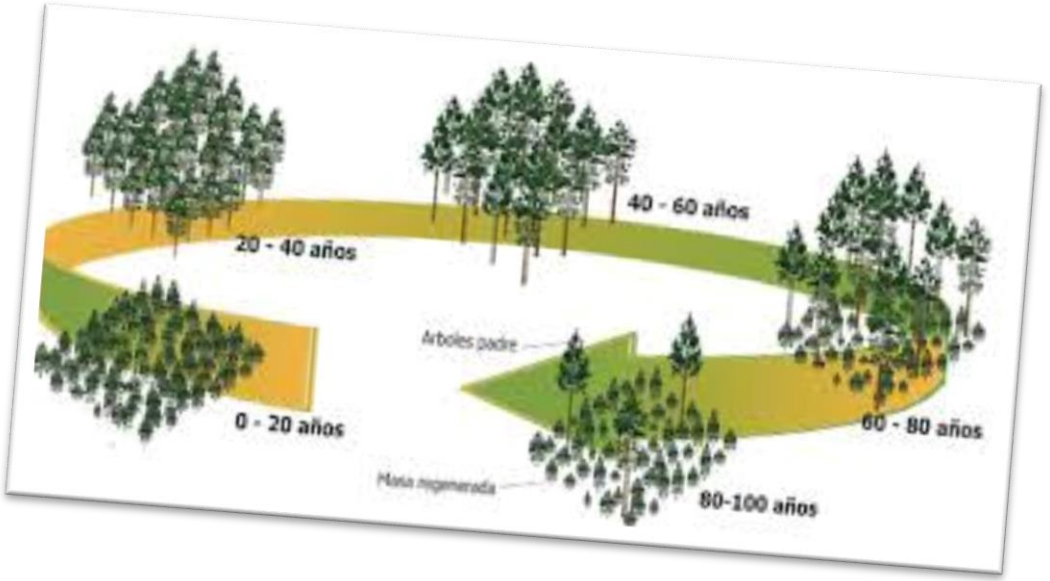

Impulso del Passfor

Creación una organización intersectorial del chopo

Fiscalidad Verde

Propuesta de medidas en IRPF e Impuesto de Sociedades para el fomento de la gestión forestal sostenible

Las inversiones y gastos realizados en fincas forestales con Instrumento de Ordenación Forestal (IOF) o plan de gestión forestal aprobado, y que estén previstas dentro del contenido del IOF, disfrutarán de una desgravación del 30% de la cantidad invertida o desembolsada, aplicable directamente en la cuota del Impuesto sobre la Renta de las Personas Físicas y en el Impuesto sobre Sociedades.

Fiscalidad Verde

Propuesta de medidas en IRPF e Impuesto de Sociedades para el fomento de la gestión forestal sostenible

Impacto económico orientativo de la medida

Con la intención de poder valorar el impacto de esta medida, se considera que en global se pueden movilizar actuaciones de gestión forestal en 100.000 ha/año de fincas privadas que dispongan de instrumento de ordenación forestal (IOF).

Estas actuaciones suponen una inversión media de 1.000 €/ha, las cuales suponen una inversión global de unos 100.000.000 €.

La deducción propuesta del 30% supondría un total de 30.000.000 €

Fiscalidad Verde

Propuesta de medidas en IRPF e Impuesto de Sociedades para el fomento de la gestión forestal sostenible

Impacto económico orientativo de la medida

Cabe atender que los trabajos forestales se caracterizan por ser de alta incidencia ocupacional debido a que necesitan de un elevado gasto en mano de obra. Así, tenemos que de mediana los trabajos de gestión silvícola de una hectárea necesita de 6 jornales para poderse llevar a cabo. Con 100.000 ha trabajadas, hablaríamos de 600.000 jornales que se traducen en 2.728 puestos de trabajo continuos.

Para cada puesto de trabajo se puede establecer una recaptación media de 5.000,00 € de Seguridad Social y 6.000,00 € en concepto de IRPF, lo que suma un total de unos 11.000,00 € por puesto de trabajo o, lo que es lo mismo, 30.008.000 € por el conjunto de los 2.728 puestos de trabajo apuntados.

Fiscalidad Verde

Propuesta de medidas en IRPF e Impuesto de Sociedades para el fomento de la gestión forestal sostenible

Impacto económico orientativo de la medida

Así pues, y a falta de depurar los datos del ejemplo, la medida propuesta supondría con una deducción del 30% en la cuota, un retorno de 30M € vía IRPF y SS por el empleo generado que compensa el gasto fiscal de la desgravación, sin tener en cuenta las prestaciones del paro que se dejarían de pagar por nuevas contrataciones y la recaudación por IVA de la actividad generada.

Fiscalidad Verde

Propuesta de medidas en IRPF e Impuesto de Sociedades para el fomento de la gestión forestal sostenible

Conclusiones

Con esta propuesta fiscal se impulsa la realización de labores que de otra manera no se harían en una gran parte, apoyando la gestión e inversión forestal que son las principales herramientas para evitar que aumente la catastrófica afección de los incendios forestales, fomentar la labor de prevención de plagas y enfermedades, así como para garantizar el mantenimiento de las funciones medioambientales que desempeñan nuestros montes, y a su vez generar empleo y riqueza en el extenso y rico territorio forestal.

Todo lo expuesto está condicionada al manteniendo de criterios de sostenibilidad en la gestión, avalados por un instrumento de ordenación forestal aprobado por la administración forestal competente.

Urgente Establecimiento del Consejo Forestal Nacional

- Ecosistemas forestales: 27,59M ha (54,5%)
- Superficie arbolada:18M ha
- España 4º país europeo en superficie forestal según FAO
- Crecimiento: 13,8M ha (1990), 17M ha (2000) y 18,2M ha (desde 2010)
- Diferentes sectores y subsectores económicos, sociales y ecológicos según Asamblea de las ONU (1997)
- Resolución del Parlamento Europeo instando a la CE al desarrollo de una estrategia forestal
- Principio de participación pública en políticas forestales reconocido internacionalmente (IPF/IFF *propossals for action*)
- Consejo Nacional de Bosques (RD 203/2000) hasta 2007 con CCAA y agentes implicados
- Ley 43 /2003 de Montes y el Plan Forestal Español (2002)
- Consejo Estatal para el Patrimonio Natural y la Biodiversidad (Ley 42/2007 de patrimonio Natural y de la Biodiversidad)

Urgente Establecimiento del Consejo Forestal Nacional

Han trascurrido más de 14 meses desde la entrada en vigor de la Reforma de la LBM no se ha constituido el Consejo Forestal Nacional, como órgano de coordinación y participación en la política forestal española, establecido en el artículo 10 de la Ley 21 /2015 de 20 julio que modifica la Ley 43/2003 de Montes.

Disponer de ese organismo desde el arranque mismo de la Legislatura permitiría incorporar de forma estructurada, transparente e inclusiva a los principales agentes del mundo forestal y asistir al Gobierno en todas las decisiones de relevancia que afecten a los espacios forestales.

Urgente Establecimiento del Consejo Forestal Nacional

PROPUESTA

Instar al Gobierno a la creación, por vía reglamentaria, del Consejo Forestal Nacional, como órgano consultivo del Ministerio de Agricultura, Pesca, Alimentación y Medio Ambiente en materia de montes y política forestal, conforme a lo establecido en la Ley 21/2015 de 20 de julio (artículo 10) por la que se modifica la Ley 43/2003 de Montes, en el plazo máximo de 3 meses.

Agenda de trabajo de legislatura en asuntos forestales

- Poner en marcha un **Programa de promoción de productos forestales**, para incrementar su consumo responsable lo que activará la gestión forestal en España.

- Recuperar un **Plan de Restauración Hidrológico Forestal** que ayude a paliar las pérdidas de suelo por erosión y reduzca el riesgo de desertificación.

  Su ejecución podría ser mediante Convenio con las CC.AA. y las Confederaciones Hidrográficas con una dotación suficiente para aplicar la Directiva Marco Europea de Aguas.

- Potenciar la **sanidad forestal**, actualizando y agilizando el registro de productos fitosanitarios y mejorando las redes de daños forestales, como herramienta para la planificación forestal y el seguimiento de plagas.

Agenda de trabajo de legislatura en asuntos forestales

- Asegurar la **unidad de mercado interior**, p.e. mediante una licencia interautonómica para la actividad de las empresas en diferentes CC.AA , en el marco del registro de empresas.

- Retomar y priorizar el **Inventario Forestal Nacional** y su cartografía, el **Mapa Forestal Español**, como herramientas clave para la gestión forestal sostenible e incluida en el **Plan Estadístico Nacional**.

- Promover la **investigación forestal**, estableciendo un marco institucional legal y financiero para definir las prioridades de investigación del sector, apoyar su desarrollo y garantizar su aplicación, así como la difusión de resultados.

Agenda de trabajo de legislatura en asuntos forestales

- Atender las obligaciones de información del **Inventario de Emisiones de Gases de Efecto Invernadero**, mejorando metodologías para el cumplimiento tanto de la normativa UE, los acuerdos de la Convención de Cambio Climático (LULUCF) incluido el reciente Acuerdo de París en relación a los cambios de uso de suelo, la selvicultura y el efecto sumidero de los productos forestales, así como incentivar los sumideros forestales domésticos.

PASOS A SEGUIR...

Estructuración de la Administración Forestal y de Patrimonio Natural del Estado

> *"La evolución sufrida por el **sector primario** se ha visto reflejada en las denominaciones del Ministerio, que **expresan el cambio de sensibilidades** ante los problemas del sector o ante la aparición de nuevas preocupaciones sociales"*
>
> *(Robledo, R. (coord.) 2011. Historia del Ministerio de Agricultura 1900-2008)*

Otro tanto cabría decir del nivel y denominación de la **ADMINISTRACIÓN FORESTAL** de la Administración General del Estado:

- Dirección General de Conservación de la Naturaleza
- D.G. de la Biodiversidad
- D.G del Medio Natural y de Política Forestal
- D.G de Desarrollo Rural y Política Forestal

  (Subdirección General de Silvicultura y Montes)

Estructuración de la Administración Forestal y de Patrimonio Natural del Estado

Y lo más ilustrativo de los vaivenes que sufre la Política Forestal española es el nombre de los niveles inferiores a ministro (SG y SE) que han cobijado a las políticas vinculadas a la naturaleza

- SG de Medio Ambiente (hasta 2004)
- S.G. del Territorio y la Biodiversidad (2004-2008)
- SG de Medio Rural (2008-2010)
- SE de Cambio Climático (2010-2011)
- SG de Agricultura y Alimentación (Montes) + SE de Medio Ambiente (Biodiversidad) (desde 2012)

Hoy los montes, que tardan siglos en formar sus productos mayores, **están con los regadíos y el águila imperial**, que precisa de los montes, **con los residuos**.

ORGANIGRAMA MAGRAMA

REAL DECRETO 401/2012

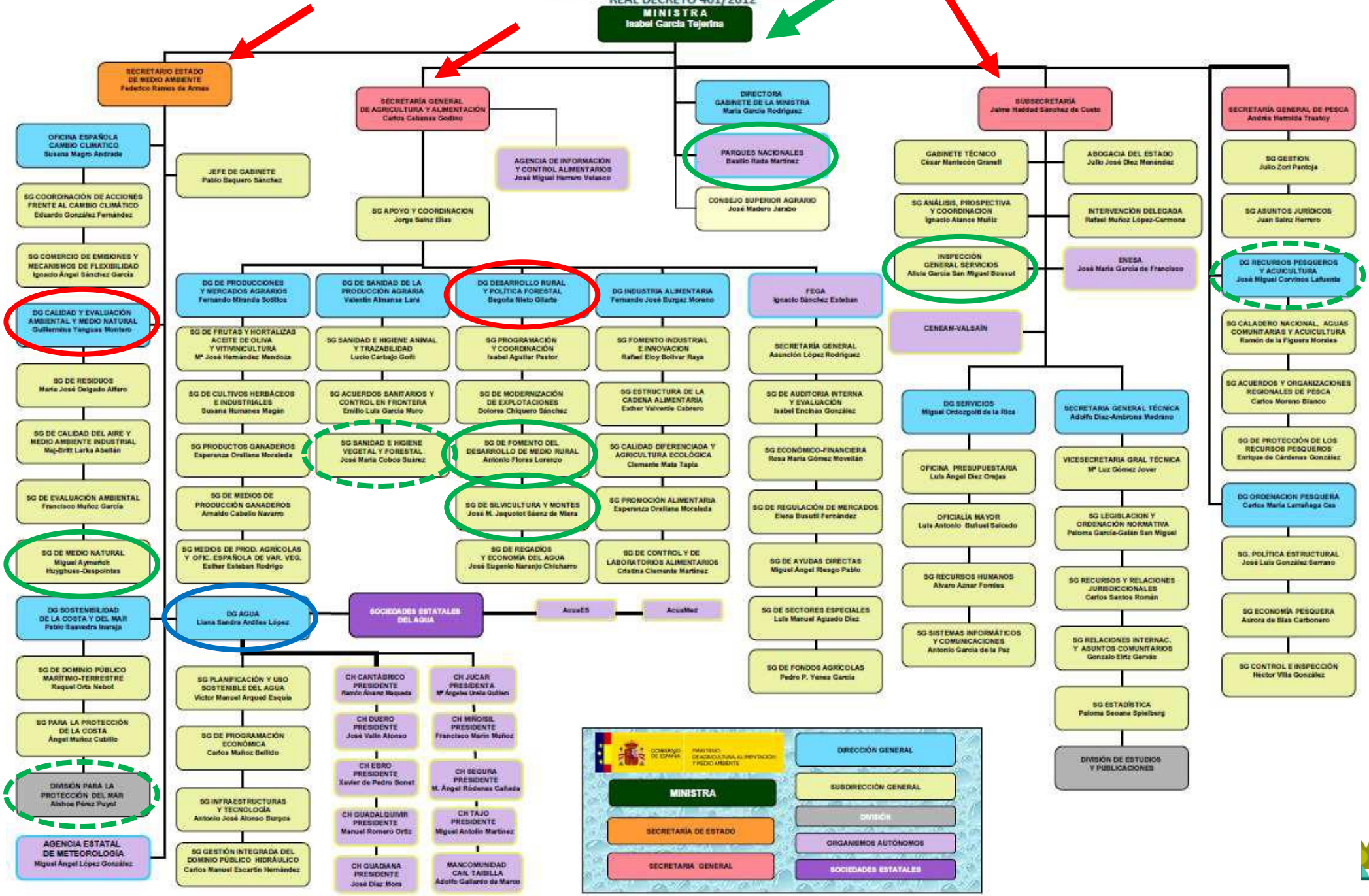

JUNTOS

Estructuración de la Administración Forestal y de Patrimonio Natural del Estado

Propuesta 1: Dirección General de Patrimonio Natural y Desarrollo Rural

- SG Selvicultura y Montes
- SG Medio Natural
- OA Parques Nacionales (SG)
- SG Fomento del Desarrollo Rural
- Educación Ambiental (CENEAM)
- Sanidad Forestal

Propuesta 2: Secretaria de Estado de Patrimonio Natural , Agua y Desarrollo Rural

- **Propuesta 1 +**
- DG Agua

JUNTOS POR LOS

BOSQUES

Congreso de los Diputados

1 de diciembre de 2016

www.juntosporlosbosques.es